





Instituto  
de Salud  
Carlos III

C. N. DE EPIDEMIOLOGÍA



Informe Semanal de Vigilancia 26 de septiembre de 2011		ÍNDICE
		Semanas
 Informe Semanal relativo a las Enfermedades de Declaración Obligatoria, con datos provisionales.		35/2011
 Información de la enfermedad meningocócica.		38/2011
 Información de sarampión.		38/2011

**Informe Semanal relativo a las Enfermedades de Declaración Obligatoria. España.**  
 Datos provisionales a 26/09/2011.

A) Declaración numérica semanal: Se adjunta información de la semana epidemiológica nº 35/2011 que finalizó el 03/09/2011. Faltan datos de 3 Comunidades Autónomas: Cataluña, Murcia y Melilla.

B) Incidencias epidemiológicas (semana 35/2011):  
 Declaración urgente con datos epidemiológicos básicos (Cólera, Fiebre amarilla, Peste, Difteria, Poliomielitís, Rabia, y Tifus exantemático): ninguna

C) Hasta la fecha (26/09/2011), y correspondientes al año 2011, los datos acumulados notificados son:

Declaración semanal con datos epidemiológicos básicos:

	Nº de casos	
	D.Individualizada	D.Numérica
Botulismo	8	8
Legionelosis	299	582
Paludismo (importado)	143	211
Triquinosis	29	26

(\*) Diecinueve de los casos de legionelosis corresponden a turistas extranjeros y están asociados a viajes a nuestro país.

Declaración de brotes epidémicos correspondientes al año 2011:

Comunidades Autónomas	Nº de brotes
ANDALUCIA	31
ARAGÓN	1
ASTURIAS	
BALEARES	20
CANARIAS	
CANTABRIA	
CASTILLA-LA MANCHA	
CASTILLA Y LEÓN	41
CATALUÑA	
C. VALENCIANA	35
EXTREMADURA	21
GALICIA	
MADRID	100
MURCIA	24
NAVARRA	
PAÍS VASCO	5
LA RIOJA	12
CEUTA	1
MELILLA	
TOTAL	291

**SITUACIÓN GENERAL. ESTADO DE LAS ENFERMEDADES DE DECLARACIÓN OBLIGATORIA  
EN LA SEMANA QUE TERMINÓ EL 3 DE SEPTIEMBRE DE 2011**

ENFERMEDADES	CODIGO OMS 9 REV 1975	CASOS DECLARADOS Sem. 35		ACUMULACIÓN DE CASOS		MEDIANA 2006-2010		ÍNDICE EPIDÉMICO (1)	
		2011	2010	2011	2010	Sem. 35	Acum. casos	Sem. 35	Acum. C.
<b>Enfermedades de transmisión alimentaria</b>									
Botulismo.....	005.1	0	0	8	8				
Cólera.....	001	0	0	0	0				
Disentería.....	004	2	5	55	86	7	149	0,29	0,37
F. tifoidea y paratifoidea....	002	0	0	52	49	1	53	0,00	0,98
Triquinosis.....	124	0	0	26	21				
<b>Enfermedades de transmisión respiratoria</b>									
Enfermedad Meningocócica.....	036	6	7	381	402	6	547	1,00	0,70
Gripe.....	487	501	852	514.913	104.763	1.276	381.598	0,39	1,35
Legionelosis.....	482.8	33	41	582	817				
Meningitis tuberculosa.....	013.0.320.4	1	4	44	69				
Tuberculosis respiratoria.....	011	52	112	3.272	3.900	112	4.512	0,46	0,73
Varicela.....	052	333	678	109.627	127.200	522	127.200	0,64	0,86
<b>Enfermedades de transmisión sexual</b>									
Infección gonocócica.....	098.0.098.1	22	25	1.215	1.435	36	1.296	0,61	0,94
Sífilis.....	091	49	49	1.834	2.048	35	1.722	1,40	1,07
<b>Enfermedades prevenibles por inmunización</b>									
Difteria.....	032	0	0	0	0				
Parotiditis.....	072	70	47	2.979	1.891	47	2.999	1,49	0,99
Poliomielitis.....	045	0	0	0	0				
Rubeola.....	056	0	0	16	9	0	43		0,37
Sarampión.....	055	18	1	2.909	141	0	234		12,43
Tétanos.....	037	1	0	6	6				
Tos Ferina.....	033	45	33	1.642	600	14	419	3,21	3,92
<b>Hepatitis víricas</b>									
Hepatitis A.....	070.0.070.1	8	15	453	730				
Hepatitis B.....	070.2.070.3	6	14	579	616				
Otras hepatitis víricas.....	070	9	11	453	517				
<b>Zoonosis</b>									
Brucelosis.....	023	3	0	81	71	2	126	1,50	0,64
Rabia.....	071	0	0	0	0				
<b>Enfermedades importadas</b>									
Fiebre amarilla.....	060	0	0	0	0				
Paludismo.....	084	3	7	211	236				
Peste.....	020	0	0	0	0				
Tifus exantemático.....	080	0	0	0	0				
<b>Enfermedades declaradas sistemas especiales</b>									
Lepra.....	030	0	1	10	7				
Rubéola congénita.....	771.0	0	0	0	0				
Sífilis congénita.....	090	0	0	7	9				
Tétanos neonatal.....	771.3	0	0	0	0				

**COMENTARIO GENERAL**

Durante la presente semana las siguientes rúbricas han presentado:

\* Un I.E. superior o igual a 1,25:

Sífilis (1,40). Parotiditis (1,49). Tos Ferina (3,21). Brucelosis (1,50).

\* Un I.E. inferior o igual a 0,75:

Disentería (0,29). F. tifoidea y paratifoidea (0,00). Gripe (0,39). Tuberculosis respiratoria (0,46). Varicela (0,64). Infección gonocócica (0,61).

\* Las restantes rúbricas han presentado una incidencia normal

Hay que destacar 3 caso(s) de paludismo importado(s)

(1) Índice epidémico para una enfermedad dada es la razón entre los casos presentados en la semana correspondiente ( o los casos acumulados hasta dicha semana si se trata de I.E. acumulado) y los casos que se esperan o preven (mediana del quinquenio anterior) para la misma semana. Si el valor del índice se encuentra entre 0,76 y 1,24 la incidencia se considera normal, si es menor o igual a 0,75 incidencia baja, si es mayor o igual a 1,25 incidencia alta. En enfermedades de baja incidencia este índice no es de utilidad dado que pequeñas oscilaciones en el número de casos producen grandes variaciones en dicho índice.



**Tabla 1. ENFERMEDAD MENINGOCÓCICA**  
**Incidencia declarada y defunciones. Acumulación periodo Semana 38**

CC. AA.	2011				2010			
	Casos	Tasas*	Defunciones	Letalidad (%)	Casos	Tasas*	Defunciones	Letalidad (%)
Andalucía	90	1,11	26	28,9	81	1,01	15	18,5
Aragón	5	0,39	0	0,0	3	0,23	1	33,3
Asturias	14	1,35	1	7,1	7	0,67	1	14,3
Baleares	10	0,92	0	0,0	11	1,02	0	0,0
Canarias	20	0,96	1	5,0	14	0,68	1	7,1
Cantabria	8	1,39	2	25,0	14	2,45	1	7,1
Castilla La Mancha	19	0,95	0	0,0	19	0,96	1	5,3
Castilla y León	17	0,69	2	11,8	18	0,73	3	16,7
Cataluña	0	0,00	0	-	68	0,93	2	2,9
C.Valenciana	33	0,65	2	6,1	34	0,68	3	8,8
Extremadura	3	0,28	0	0,0	13	1,20	0	0,0
Galicia	40	1,48	5	12,5	39	1,44	3	7,7
Madrid	32	0,50	1	3,1	36	0,57	3	8,3
Murcia	10	0,69	2	20,0	8	0,56	1	12,5
Navarra	12	1,94	3	25,0	10	1,63	0	0,0
P.Vasco	23	1,09	0	0,0	25	1,18	2	8,0
La Rioja	1	0,31	0	0,0	3	0,95	0	0,0
Ceuta	1	1,47	0	0,0	2	2,91	0	0,0
Melilla	0	0,00	0	-	0	0,00	0	-
Total nacional	338	0,74	45	13,3	405	0,89	37	9,1

\* Tasas de incidencia acumulada de periodo por 100.000 habitantes.

El nº de casos acumulados totales es la suma de casos confirmados y casos probables.

**Tabla 2. ENFERMEDAD MENINGOCÓCICA**  
**Casos confirmados. Casos y defunciones debidas a serogrupo C. Acumulación Semana 38**

CCAA	2011					2010				
	Total casos	Casos SG C				Total casos	Casos SG C			
	confirmados	Casos	%	Defunciones	Letalidad (%)	confirmados	Casos	%	Defunciones	Letalidad (%)
Andalucía	75	34	45,3	18	52,9	73	20	27,4	7	35,0
Aragón	4	0	0,0	0	-	3	0	0,0	0	-
Asturias	10	0	0,0	0	-	4	1	25,0	0	0,0
Baleares	10	0	0,0	0	-	9	0	0,0	0	-
Canarias	18	5	27,8	0	0,0	13	4	30,8	0	0,0
Cantabria	5	0	0,0	0	-	5	0	0,0	0	-
Castilla La Mancha	9	1	11,1	0	0,0	9	0	0,0	0	-
Castilla y León	13	0	0,0	0	-	13	1	7,7	0	0,0
Cataluña	0	0	-	0	-	58	3	5,2	1	33,3
C.Valenciana	26	4	15,4	1	25,0	25	2	8,0	1	50,0
Extremadura	2	0	0,0	0	-	9	0	0,0	0	-
Galicia	20	1	5,0	0	0,0	19	0	0,0	0	-
Madrid	28	3	10,7	0	0,0	28	6	21,4	2	33,3
Murcia	8	2	25,0	1	50,0	7	0	0,0	0	-
Navarra	11	0	0,0	0	-	9	2	22,2	0	0,0
P.Vasco	21	2	9,5	0	0,0	23	0	0,0	0	-
La Rioja	1	0	0,0	0	-	3	0	0,0	0	-
Ceuta	1	1	100,0	0	0,0	2	0	0,0	0	-
Melilla	0	0	-	0	-	0	0	-	0	-
Total nacional	262	53	20,2	20	37,7	312	39	12,5	11	28,2

\*El nº total de casos confirmados es la suma de casos por serogrupo B, serogrupo C, otros serogrupos y no grupables.

**Tabla 3. ENFERMEDAD MENINGOCÓCICA**  
**Casos confirmados. Casos y defunciones debidas a serogrupo B. Acumulación Semana 38**

	2011					2010				
	Total casos	Casos SG B				Total casos	Casos SG B			
	confirmados	Casos	%	Defunciones	Letalidad (%)	confirmados	Casos	%	Defunciones	Letalidad (%)
Andalucía	75	33	44,0	3	9,1	73	42	57,5	5	11,9
Aragón	4	3	75,0	0	0,0	3	2	66,7	0	0,0
Asturias	10	9	90,0	1	11,1	4	3	75,0	1	33,3
Baleares	10	8	80,0	0	0,0	9	9	100,0	0	0,0
Canarias	18	11	61,1	1	9,1	13	8	61,5	0	0,0
Cantabria	5	4	80,0	2	50,0	5	5	100,0	0	0,0
Castilla La Mancha	9	5	55,6	0	0,0	9	5	55,6	0	0,0
Castilla y León	13	10	76,9	2	20,0	13	12	92,3	2	16,7
Cataluña	0	0	-	0	-	58	53	91,4	1	1,9
C.Valenciana	26	19	73,1	1	5,3	25	19	76,0	1	5,3
Extremadura	2	2	100,0	0	0,0	9	8	88,9	0	0,0
Galicia	20	19	95,0	3	15,8	19	19	100,0	3	15,8
Madrid	28	18	64,3	0	0,0	28	13	46,4	0	0,0
Murcia	8	4	50,0	1	25,0	7	5	71,4	1	20,0
Navarra	11	10	90,9	2	20,0	9	7	77,8	0	0,0
P.Vasco	21	13	61,9	0	0,0	23	15	65,2	0	0,0
La Rioja	1	0	0,0	0	-	3	2	66,7	0	0,0
Ceuta	1	0	0,0	0	-	2	2	100,0	0	0,0
Melilla	0	0	-	0	-	0	0	-	0	-
<b>Total nacional</b>	<b>262</b>	<b>168</b>	<b>64,1</b>	<b>16</b>	<b>9,5</b>	<b>312</b>	<b>229</b>	<b>73,4</b>	<b>14</b>	<b>6,1</b>

Figura 1. Vigilancia de la enfermedad meningocócica  
Canal endemo-epidémico. España. Temporadas 2003/2004 a 2010/2011

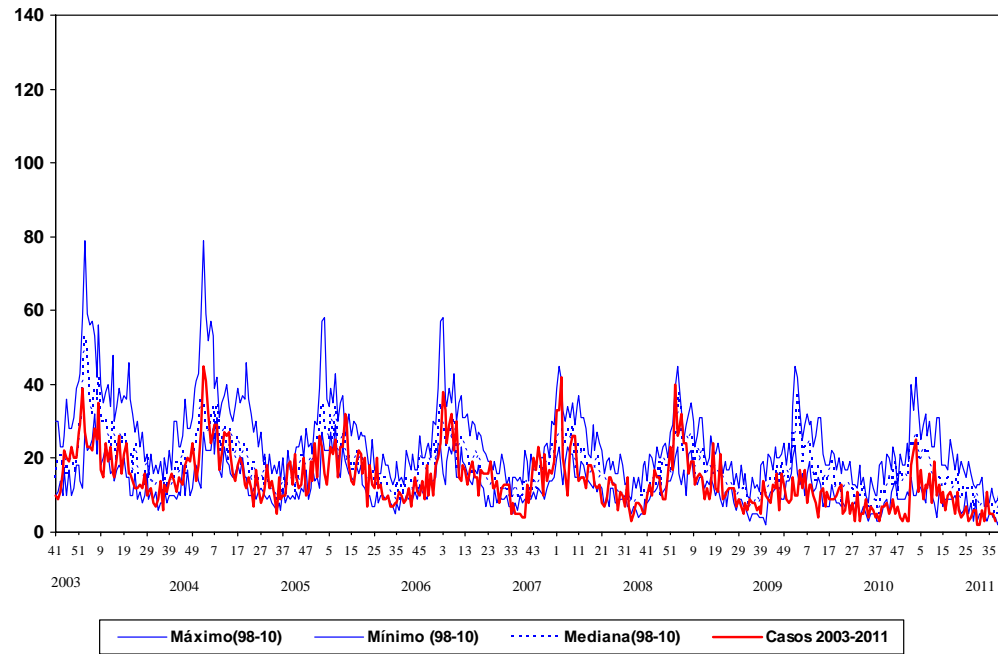

Fuente: E.D.O. (Centro Nacional de Epidemiología). Act.: Semana 38 2011



**CLASIFICACIÓN DE LOS CASOS SOSPECHOSOS DE SARAMPIÓN.**  
**Casos acumulados desde 01/01/2011 hasta 24/09/2011 (semana 38)**

CC.AA	Casos notificados (1)	En Investigación	Casos Confirmados				Casos descartados (5)			
	Total	Total	Compatibles (2)	Autóctonos (3)	Importados (4)	Total	Rubéola	Otros Diagnósticos (6)	Sin Diagnosticar	Total
ANDALUCIA	748	7	128	608	5	741	-	-	-	-
ARAGÓN	51	1	-	26	-	26	-	2	22	24
ASTURIAS	33	-	2	20	-	22	-	9	2	11
BALEARES	42	-	-	32	2	34	-	4	4	8
CANARIAS	47	2	-	44	-	44	-	-	1	1
CANTABRIA	-	-	-	-	-	-	-	-	-	-
CASTILLA-LA MANCHA	29	3	-	20	-	20	-	-	6	6
CASTILLA Y LEÓN	37	2	-	10	3	13	-	6	16	22
CATALUÑA	328	6	13	231	16	260	-	6	56	62
C. VALENCIANA	57	1	-	39	4	43	-	-	13	13
EXTREMADURA	154	3	1	123	-	124	-	-	27	27
GALICIA	8	-	1	6	1	8	-	-	-	-
MADRID	340	4	25	278	3	306	-	7	23	30
MURCIA	3	-	-	1	-	1	-	1	1	2
NAVARRA	3	-	-	2	-	2	-	1	-	1
PAIS VASCO	35	-	-	25	6	31	-	1	3	4
RIOJA	3	-	-	2	-	2	-	-	1	1
CEUTA	23	1	5	14	1	20	-	-	2	2
MELILLA	9	-	-	7	1	8	-	-	1	1
<b>TOTAL</b>	<b>1950</b>	<b>30</b>	<b>175</b>	<b>1488</b>	<b>42</b>	<b>1705</b>	<b>-</b>	<b>37</b>	<b>178</b>	<b>215</b>

1: **Caso notificado sospechoso:** Todo caso que cursa con exantema máculo-papular, fiebre alta y alguno de los siguientes síntomas: tos, coriza o conjuntivitis.

2: **Caso confirmado compatible:** Caso notificado sin muestras biológicas para diagnóstico y sin vínculo epidemiológico con otro caso confirmado por laboratorio.

3: **Caso confirmado autóctono:** Caso notificado confirmado por laboratorio o caso vinculado en espacio y tiempo con un caso confirmado por laboratorio.

4: **Caso confirmado importado:** Caso notificado confirmado por laboratorio con fuente de infección fuera de España.

5: **Caso descartado:** Caso notificado con muestras de laboratorio negativas al virus del sarampión.

6: **Otros diagnósticos:** Identificación de otros virus diferentes de Rubéola: Sdme Kawasaki, Sarampión vacunal, Infección por estreptococo, Enfermedad mano-pie-boca, Probable reacción alérgica, mononucleosis infecciosa, Roseola infantil por VHH7, Eritema infeccioso, Pustulosis exantemática aguda generalizada, infección por adenovirus, Cuadro febril, Sd Gianotti-Crosti + eccema del pañal, Parvovirus B19, Virus Epstein Barr, Escarlatina, Reaccion Vacunal,